Fiche-voyage

Vacances en voiture
Espagne > Costa Barcelona / Santa Susanna

Aqua Hotel Aquamarina & Spa ****

HOTEL

5 jours minimum àpd. **55€** par personne

Code voyage :
ESSUSV01

Séjours **Famille** **Voiture**


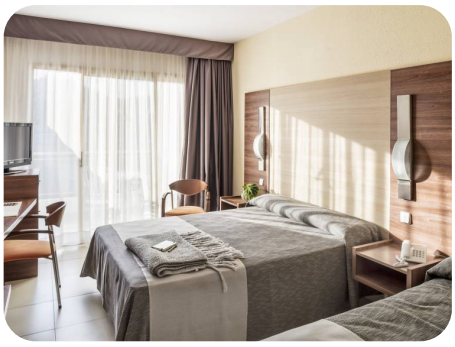


Entre mer et palmiers, profitez d'un séjour bien-être au cœur de la Costa Brava. L'hôtel Aquamarina Spa vous invite à la détente, entre soins apaisants, cuisine méditerranéenne et balades en bord de mer. Idéal pour les familles recherchant l'animation dans un lieu d'exception.

- L'espace spa complet face à la Méditerranée
- Le charme animé de Santa Susanna
- La cuisine variée et raffinée du restaurant buffet

Cadeaux

- **Résa rapide** : **-15%** avant le 16/01.
- **Réductions enfants** jusqu'à 12 ans.

Hôtel

Le confort et les services

L'hôtel Aquamarina Spa 4* allie modernité et hospitalité catalane. Spacieux et lumineux, il dispose d'un grand hall, d'une piscine extérieure avec solarium, d'un spa complet, de salles de massage et d'un centre de fitness. Les enfants profitent d'une aire de jeux et d'un mini-club en saison. Réception 24h/24, connexion Wi-Fi gratuite et parking complètent les prestations.

Les différents types de chambres

Les chambres, décorées dans un style méditerranéen contemporain, offrent tout le confort attendu : balcon, climatisation, TV satellite, coffre-fort et salle de bain privative. Certaines chambres supérieures bénéficient d'une vue mer ou piscine et d'équipements premium pour un séjour tout confort.

Fiche-voyage

Vacances en voiture
Espagne > Costa Barcelona / Santa Susanna

Aqua Hotel Aquamarina & Spa ****

HOTEL

Standard : ± 23m².

Type **K23:** ch. 2/3 pers.

Type **K44:** ch. 4 pers. avec 2 grands lits.

Type **K12:** ch. double à usage individuel.

Premium : ±23m² vue mer ou piscine.

Type **K23P:** ch. 2/3 pers.

Type **K44P:** ch. 4 pers.

Type **K12P:** ch. double à usage individuel.

Familiale : ±35m²

Type **K44F:** ch. 4 pers.
2 ch. communicantes avec 1 grand lit et 1 balcon, 1 salle de bain commune.

Junior Suite : ± 38m², balcon de ±6m², située au 5e étage, de style contemporain avec 1 grand lit, canapé et coffre-fort (gratuit), uniquement avec douche.

Type **K22J:** ch. 2 pers.

Type **K22JP:** Junior suite premium 2 pers. vue piscine ou mer.

La restauration

Le restaurant principal propose un buffet copieux de spécialités internationales et méditerranéennes, agrémenté de show-cooking. Les saveurs locales sont à l'honneur : poissons grillés, paëlla, légumes du soleil. Un bar lounge et un snack-pool complètent l'offre pour des moments conviviaux à toute heure.

Les animations

Des soirées musicales, spectacles et animations légères rythment les soirées d'été.

Prestations

Inclus : séjour hôtelier

Inclus: séjour en demi-pension.

Dates & Prix (par personne en euros)

Date	Prix
24/04 - 28/05	~~55~~ **47**

Fiche-voyage

Vacances en voiture
Espagne > Costa Barcelona / Santa Susanna

Aqua Hotel Aquamarina & Spa ****

HOTEL

Date	Prix
29/05 - 17/06	~~69~~ **59**
18/06 - 30/06	~~78~~ **66**
01/07 - 09/07	~~90~~ **77**
10/07 - 30/07	~~102~~ **87**
31/07 - 21/08	~~115~~ **84**
22/08 - 28/08	~~93~~ **75**
29/08 - 18/09	~~87~~ **74**

Tarifs au 27/11/2026

Réservation

Vous pouvez réserver ce voyage en ligne via ce lien réserver.
Vous pouvez également réserver en agences ou découvrir le détail du voyage.

Ce voyage est repris dans notre brochure
Warning: Trying to access array offset on value of type bool in **/var/www/leo-produit/www/site/application/modules/site/views/scripts/travel/travel-pdf.phtml** on line **291**
p.189

Informations pratiques

Assurances-voyages

Comment réserver ?

Conditions de vente particulières Léo évasion

Réduction Résa rapide

Vacances en voiture

Fiche-voyage

Vacances en voiture
Espagne > Costa Barcelona / Santa Susanna

Aqua Hotel Aquamarina & Spa ****

HOTEL

Catégories

Accompagnement : Délégué Léonard sur place

2 - Types de voyages : Séjours à l'hôtel

Avantages : Avantages enfants

1 - Collections : Léo Détente

Cadres et lieux : Bord de mer

Périodes : Ascension - Congés d'automne - Congés de printemps - Pâques - Pentecôte

Publics : Familles

7 - Formules voyages : Hôtel seul

6 - Modes de transport : Voiture