Fiche-voyage

Séjours en autocar
Espagne > Costa Brava / Lloret de Mar

Hôtel Alba Seleqtta ****sup

CAR+HOTEL

7-10-13-14-17 jours àpd. **457€** par personne

Code voyage : ESLLO020

Ecochèques **Détente** **Famille** **Autocar**

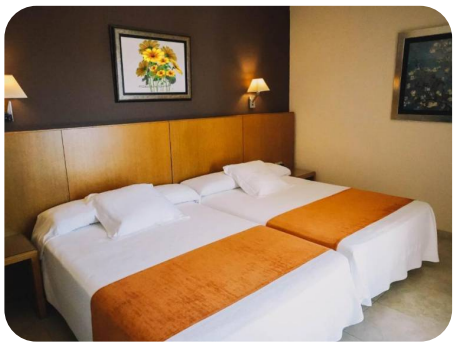

Perché à flanc de colline à Lloret, cet hôtel animé All In VIP séduit par sa vue mer, ses piscines multiples, son spa, son animation familiale et ses chambres confortables idéales pour un séjour tout compris à 200?m de la plage.

- Best-seller Léonard
- Ambiance chaleureuse et familiale
- Splash Area avec toboggans pour petits enfants
- Très bonne table

Cadeaux

- Résa rapide séjours: **-20%** avant 15/01, **-15%** avant 01/03, **-10%** avant 01/04.
- 7=6[(1)], 14=12[(1)] du 27/04 au 17/05 et du 14/09 au 18/10.
- **All inclusive = Pension complète**[(1)] du 19/10 au 25/10.
- **Eau et vin à table offerts** du 02/03 au 27/03 et du 05/10 au 17/10.
- **Petit-déjeuner** du jour d'arrivée offert.
- Voyages de noces / 50 ans de mariage : **Cava + panier de fruits offerts**
- *[(1)] Non cumulable avec la résa rapide.*

Hôtel

Situation : à flanc de colline, à 150m du vieux centre de Lloret et 200m de la plage. L’autocar dépose les clients à 150m de l’hôtel devant le SuneoClub. L’hôtelier peut véhiculer les bagages à l’aller et au retour (à partir de 8h du matin).

Infrastructures : agencées sur plusieurs niveaux avec plusieurs ascenseurs (dont 2 panoramiques), restaurant, snack-bar, 1 bar intérieur et 2 bars extérieurs, salle TV, salon, salle de jeux (payant), billard (payant), wifi gratuit dans tout l'hôtel, terrasse avec transats, terrasse-solarium lounge, piscine extérieure, pataugeoire et aire de jeux pour enfants, petite piscine couverte chauffée, jacuzzi, zone Spa avec sauna

Hôtel Alba Seleqtta ****sup

CAR+HOTEL

et jacuzzi (gratuit 1h/jour du 17/08 au 15/09 sur réservation), massages et soins esthétiques (payants). Splash Area (du 17/06 au 12/09) avec toboggans, jeux d'eau pour enfants, 2 piscines dont 1 pour les enfants.

Chambres : balcon, bain ou douche, wc, sèche-cheveux, air conditionné, TV, téléphone, coffre-fort (payant), frigo (gratuit). Lit bébé gratuit (sauf du 01/07 au 31/08 : 6€/nuit à payer sur place). Ch. PMR (sur demande).

Type K23: ch. 2/3 pers. **Type K44**: ch. 4 pers. **Type K24M**: ch. Supérieure 2/4 pers. avec vue mer ou piscine. **Type K22D**: Junior Design 2 pers. avec terrasse, baignoire, peignoir, lit king size, minibar (payant), nécessaire à thé/café. **Type K34J**: Junior Suite famille 3/4 pers. composée d'1 grande pièce avec 1 lit King Size, 1 canapé-lit pour 2 pers., baignoire-jacuzzi, peignoir, TV avec chaîne internationales, minibar (payant). **Type K11**: ch. individuelle.

Seleqtta uniquement en All In VIP. vue mer ou piscine **Type K24V:** ch. 2/4 pers. **Type K11V**: ch. individuelle.

Restauration : repas sous forme de buffets avec show cooking. Repas à thèmes.

Animation : en journée et en soirée pour petits et grands (tournois sportifs, spectacles,...), Kids Club ouvert du 17/06 au 15/09.

Taxe de séjour obligatoire à payer à l'hôtel : ± 2,64 €/nuit/pers. dès 17 ans pour max. 7 nuits.

ALL INCLUSIVE

(en supplément)

Eau, vin maison et soft aux repas - De 11h à 23h boissons locales au bar (eau, softs, bière, vin maison, boissons alcoolisées) - Glaces pour enfants - De 12h à 14h30 snacks au pool-bar (hamburgers, chips, hot-dogs) - De 16h à 18h: café, thé et biscuits - De 19h à 22h : sandwichs.

ALL INCLUSIVE VIP

(en supplément - min. 7 nuits àpd 04/03)

All inclusive de base, en logement type K24V/K11V avec services "VIP": Minibar approvisionné 1x/sem. dans la chambre - Boissons alcoolisées de marques internationales au bar.

Boissons alcoolisées dès 18 ans, selon la loi espagnole en vigueur.

Prestations

Inclus : transport en autocar, séjour à l'hôtel

Inclus: transport en autocar, séjour en demi-pension.

Lieux & Horaires de départs

Belgique

ANDENNE (5300) Avenue Reine Elisabeth 26 (ING) 13:45
ATH (7800) Square des Locomotives (Parking) 11:15
BARCHON (4671) Parc Artisanal 25 - Parking Léonard 12:30 (1)
BASTOGNE (6600) Place Général Patton 15:15

Fiche-voyage

Séjours en autocar
Espagne > Costa Brava / Lloret de Mar

Hôtel Alba Seleqtta ****sup

CAR+HOTEL

BRUXELLES-HEYSEL (1002) Hotel Expo – Avenue Houba de Strooper 600 – Face au stade Roi Baudoin 12:15
BRUXELLES-KRAAINEM (1003) Avenue de Wezembeek (Metro Kraainem) 12:45
CHARLEROI (6000) Rue de la Villette (parking autocars) 12:45
CINEY - Direction Marche (5590) Sanseau N4 (Station Esso) 14:20
FLEMALLE (4400) Rue du Passage d'Eau 2 (Station Shell) 13:00
HEPPIGNIES-FLEURUS (6220) Avenue de Heppignies 26, Fleurus, Belgique 13:00 (2)
HUY (4500) Quai de Namur (café La Couronne) 13:25
JAMBES (5100) Chaussée de Liège 320 (Magasin Carrefour) 14:00
LA LOUVIERE (7100) Boulevard des Droits de l'Homme (Gare) 12:15
LIEGE (4000) Place de Bronckart 12:45
MARCHE (6900) Avenue de France (arrêt de bus sous la N4) 14:45
MESSANCY (6780) Rue d'Arlon 220 - Lunch Garden (pas de parking) 16:00
MONS (7000) Boulevard Charles Quint, Mons, Belgique 11:45
SAMBREVILLE (5060) Rue de l'Essor 13, Sambreville, Belgique 13:15
SEMECOURT (57280) Voie Romaine, Semécourt, France 18:15
TOURNAI (7500) Boulevard des Nerviens (gare de bus) 10:45
VERVIERS (4800) Rue d'Ensival (Gare) 12:00
WAVRE (1300) Boulevard de l'Europe (PizzaHut) 13:15

(1) Parking GRATUIT😊 (2) Parking GRATUIT 😊

France

LONGWY (54400) ZI Pulveunteux - Rue de l'Aviation (Arrêt Bus Mediathèque) 16:15
NANCY-LAXOU (54520) Rue de la Sapinière, Laxou, France 19:00
THIONVILLE (57100) Route d'Arlon (arrêt de bus devant station essence) 16:45

Dates & Prix (par personne en euros)

Date	7 jours	10 jours	13 jours	14 jours	17 jours
22/08		845	1.090		1.425
25/08	550	799		1.125	1.339
29/08		738	980		1.230
01/09	554	699		985	1.190
05/09		655	890		1.130
08/09	510	635		965	
12/09		~~625~~ **588**			~~1.099~~ **1.013**
15/09	~~486~~ **462**			~~950~~ **821**	
19/09		~~625~~ **558**			~~999~~ **893**
26/09		~~625~~ **572**			~~890~~ **784**
03/10		~~510~~ **457**			~~880~~ **776**
10/10		~~509~~ **473**			~~869~~ **838**
17/10		495			869
24/10		499			

Réservation

Vous pouvez réserver ce voyage en ligne via ce lien réserver.
Vous pouvez également réserver en agences ou découvrir le détail du voyage.

Ce voyage est repris dans notre brochure Séjours Plages Eté 2025 p.44

Fiche-voyage

Séjours en autocar
Espagne > Costa Brava / Lloret de Mar

Hôtel Alba Seleqtta ****sup

CAR+HOTEL

Variantes

Variante
Hôtel Alba Seleqtta ****sup - HOTEL
Variante
Hôtel Alba Seleqtta ****sup - CAR+HOTEL ALL IN VIP
Variante
Hôtel Alba Seleqtta ****sup - HOTEL ALL IN VIP

Informations pratiques

Assurances-voyages

Comment réserver ?

Conditions de vente particulières Brochures Léonard

Express Line

Notre flotte

Réduction Résa rapide

Séjours Espagne

Transport uniquement

Catégories

Avantages : Enfants

Résa rapide : Résa rapide - Résa Rapide avant le 1er mars - Résa Rapide avant le 1er avril - Résa Rapide avant le 18 mars

Divers : Ecochèques acceptés

Activités : Détente

Publics : Famille

Périodes : Ascension - Congés d'automne - Congés de printemps - Pentecôte

Transports : Autocar

Accompagnement : Délégué Léonard sur place

Destinations : Mer

Services : Transport + Hôtel